DC

Abril Jovem

7

R$ 2,30

SHAZAM!™

NO ENCALÇO DA MULHER-MARAVILHA!

© 1997 DC COMICS, INC.

ISSN 1413-7399

Rock & Quadrinhos Scans

DC

Abril Jovem

7

R$ 2,30

SHAZAM!™

NO ENCALÇO DA MULHER-MARAVILHA!

© 1997 DC COMICS, INC.

ISSN 1413-7399

BOLLAND

OS MOMENTOS MAIS DRAMÁTICOS DA VIDA DO HOMEM DE AÇO!

É SÓ LIGAR E PEDIR ESTE SUPER PACOTE DE AVENTURA!

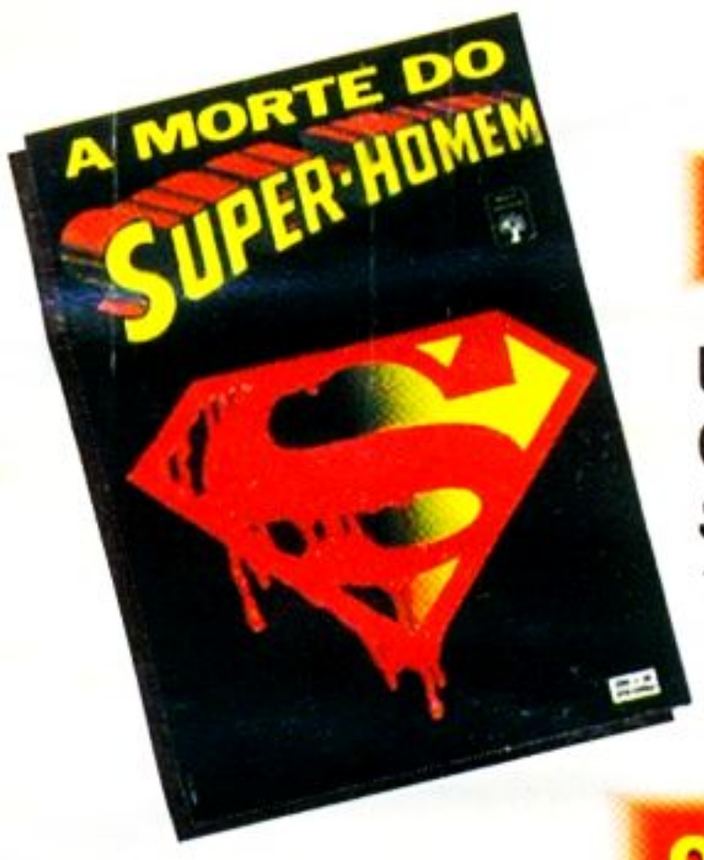

A MORTE DO SUPER-HOMEM

UM DOS RELATOS MAIS EMOCIONANTES DOS QUADRINHOS NESTA EDIÇÃO HISTÓRICA!

SAGA COMPLETA EM EDIÇÃO ESPECIAL COM CAPA DE LUXO, 160 PÁGINAS, NO FORMATO 13,4 X 19 CM

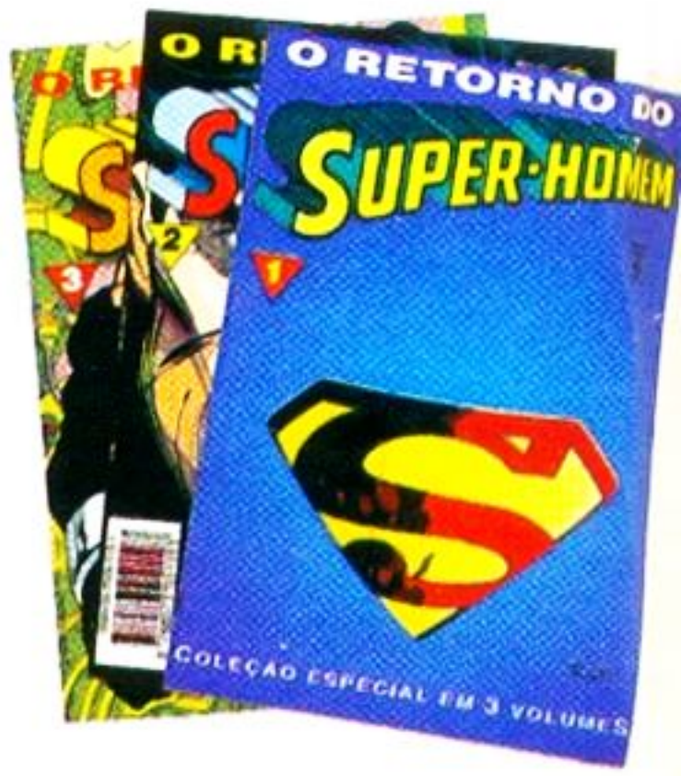

O RETORNO DO SUPER-HOMEM

A MAIS IMPORTANTE HISTÓRIA DO SÉCULO NESTA COLEÇÃO COM 3 EDIÇÕES INCRÍVEIS!

164 PÁGINAS POR EDIÇÃO, FORMATO 13,4 X 19 CM

CAPA ESPECIAL NO 1º VOLUME

SUPER-HOMEM X APOCALYPSE- A REVANCHE

O CONFRONTO DEFINITIVO ENTRE O HOMEM DE AÇO E O MONSTRO QUE O MATOU!

MINI-SÉRIE DE LUXO EM 3 EDIÇÕES COM 48 PÁGINAS CADA UMA E FORMATO 16,8 X 25,9 CM.

NO NÚMERO 1, CAPA PLÁSTICA COM EFEITO METÁLICO!

COLEÇÃO SUPER-HOMEM
A MORTE+O RETORNO+A REVANCHE

POR APENAS
R$ 25,00

OFERTA VÁLIDA ATÉ AGOSTO/97 OU ENQUANTO DURAR O NOSSO ESTOQUE

SHOW DE COMPRAS

Abril Jovem

LIGUE GRÁTIS
DE SEGUNDA A SEXTA, DAS 9 ÀS 18 HORAS
0800-128222

atendimento.abril.jovem@email.abril.com.br

MARY E BILLY BATSON SÓ PRECISAM PRONUNCIAR O NOME DE UM MAGO ANCESTRAL PARA TRANSFORMAREM-SE EM CAPITÃES MARVEL.

FREDDY FREEMAN DEVE INVOCAR O NOME DOS DOIS PARA SE TORNAR O CAPITÃO MARVEL JR. JUNTOS, ELES PARTILHAM...

...O PODER DE SHAZAM!

CALMA, FRED... HÃ... JÚNIOR...

CALMA O CARAMBA! EU VOU ACABAR COM ESSE FASCISTA!!

ARGUMENTO: JERRY ORDWAY

DESENHOS: PETER KRAUSE

ARTE-FINAL: MIKE MANLEY

DC/PSZ 09(1995)-SHZ 07/01

PRA TRÁS, GAROTO! EU CUIDO DELE!

SE LIGA, MOÇADA!

ESTÃO GRAVANDO UM *FILME* AQUI!

MUITO BEM, *CAPITÃO NAZISTA*...

QUE GATINHA DE MINI-SAIA...

O QUÊ?! EU QUASE NUA AQUI, E VOCÊ BABA POR UMA *CRIANÇA?*

JÚNIOR!

ENTÃO, EU VOU *AMACIAR* ELE PRA JUSTIÇA!

NÃO FAÇA ISSO! SE ESSE CAPITÃO NAZISTA É O MESMO DA SEGUNDA GUERRA...

...ELE AINDA PODE SER *JULGADO* POR SEUS CRIMES CONTRA A HUMANIDADE!

...AGORA, VOCÊ SABE O QUE É PERDER ALGUÉM *IMPORTANTE!*

EU... *FRACASSEI!* ADOLF HITLER, *MEIN FÜHRER*... ESTÁ **MORTO!** EU DEVIA TER TRANSPORTA-DO...

...A CÂMARA DE ANIMAÇÃO SUSPENSA DO NAVIO AFUNDADO PARA UM LUGAR **SEGURO** (*)!!

NÃO, JÚNIOR! A **JUSTIÇA** VAI DEFINIR O **DESTINO** DELE!

(*) O NAVIO LA **PALOMA**, QUE O CAPITÃO NAZISTA AFUNDOU EM 1945, COMO VIMOS NA ÚLTIMA EDIÇÃO.

POW!

VAMOS ENTREGAR ESSE CARRASCO PROS JUDEUS!

FALOU! EU MANDO O *CADÁVER* DELE PRA ISRAEL!

NÓS GANHAMOS ESSES PODERES PRA AGIR DENTRO DA *LEI!*

OLHO POR OLHO! ESTA É A *MINHA* LEI!

VOU TER QUE USAR AS ALGEMAS ESPECIAIS QUE PEGUEI NA PRISÃO CROWLEY!

E O QUE *EU* FAÇO?

SEGURA ELE PRA EU COLOCAR AS ALGEMAS!

EM *QUEM*... NO CAPITÃO NAZISTA OU NO *FREDDY*?

"O HISTORAMA REVELA O QUE EU PREVIA... HÁ *DISCÓRDIA EM MINHA FAMÍLIA MARVEL!*"

NUNCA FOI MEU DESEJO **DIVIDIR** ESSES PODERES, MAS...

...GRAÇAS A UM ERRO MEU, A IRMÃ DE BILLY TEVE ACESSO A ELES!

EMBORA ELA TAMBÉM SEJA FILHA DE CLARENCE CHARLES BATSON, SUA ALEGAÇÃO DE QUE UM **TIGRE DE PELÚCIA** A AJUDOU ME INTRIGA MUITO!

MAS BILLY CONFIRMOU QUE O BONECO GANHOU VIDA E OS INSTRUIU! **QUEM** SERIA O RESPONSÁVEL POR ISSO?

E **POR QUE** A **BABÁ** DE MARY, POUCO ANTES DE MORRER, ADMITIU SER IRMÃ DO **ADÃO NEGRO**? (#1)

(#1 SHAZAM! Nº 02.

O RESSURGIMENTO DESSE CAPITÃO NAZISTA TAMBÉM NÃO É MERA COINCIDÊNCIA!

AFINAL, ELE FOI O CATALISADOR DA TRANSFORMAÇÃO DE FREDDY FREEMAN EM CAPITÃO MARVEL JR.! (*)

(*) SHAZAM! Nos 04 E 05.

FALANDO SOZINHO, VELHO?

QUEM OUSA...?

QUARENTA ANOS SE PASSARAM, MAGO...

FOI UM ERRO INVADIR MINHA DIMENSÃO, BLAZE!

VOCÊ ME MOSTROU O CAMINHO... QUANDO INVADIU MINHA DIMENSÃO PARA FALAR COM MEU IRMÃO SATANUS! (*)

(*) SHAZAM! Nº 01.

EU AINDA NÃO PERDI MEUS PODERES, MULHER-DEMÔNIO!

POR ENQUANTO, VELHO DECRÉPITO!

AH! UM ANTIGO AMIGO SEU ESTÁ COMIGO!

THEO ADAM?!

SHAZAM!

VOCÊ NÃO ME PARECE BEM, MAGO!

BOOM!

ADÃO NEGRO?

VOCÊ... RECUPEROU A VOZ?

NÃO GRAÇAS A VOCÊ!

MAS...?

O BODE VELHO ESTÁ *CONFUSO*, BLAZE!

POBRE-ZINHO!

VOCÊ TENTOU PROTEGER FAWCETT CITY DE MINHA INFLUÊNCIA...

...MAS FOI TUDO *EM VÃO*, SHAZAM!

BLAZE DEVOLVEU A MINHA VOZ QUE *VOCÊ* RETIROU, VELHO!

=UHHNN=

MEU IRMÃO *SATANUS* DEVE TER LHE CONTADO QUE EU *NUNCA DESISTO!*

EU RESERVEI GRANDES *TORTURAS* PARA VOCÊ!

UM FEITIÇO... PRECISO...

OH! DE TÃO FRACO, VOCÊ MAL CONSEGUE VIRAR UMA *PÁGINA!*

QUE PENA...

ORGULHO
INVEJA
COBIÇA
ÓDIO
EGOÍSMO
PREGUIÇA

"MEUS ASSECLAS, OS SETE INIMIGOS MORTAIS DA HUMANIDADE, ESTÃO ANSIOSOS..."

"...PARA SE LIVRAREM DAS PRISÕES QUE VOCÊ LHES RESERVOU HÁ QUARENTA ANOS!"

"ELES ADORARIAM SE VINGAR DE VOCÊ..."

"...MAS GUARDEI ESSE PRAZER PARA MIM MESMO!"

"O SR. NÃO VAI ACREDITAR NISSO, SEU McGINNIS..."

EU INVESTIGUEI *SINCLAIR BATSON* COMO ME PEDIU...

NADA PODE ME SURPREENDER, PETERSON!

NÃO DEPOIS QUE VI O *REFLEXO* DAQUELA MULHER NO ESPELHO! (*)

(*) SHAZAM! Nº 04.

SINCLAIR BATSON NÃO TEM *PASSADO!* NEM HISTÓRICO ESCOLAR, REGISTRO DE NASCIMENTO... *NADA!*

APESAR DE EBENEZER BATSON SE GABAR DA FORMAÇÃO DE SEU FILHO EM *YALE*...

NINGUÉM LÁ OUVIU FALAR DELE!

O PESSOAL DA *WAYNETECH* VAI ADORAR ISSO! ELES FINANCIARAM O EDIFÍCIO DE SINCLAIR QUE FOI DESTRUÍDO! (*)

(*) SHAZAM! Nº ZERO.

ENTÃO, A *MULHER MISTERIOSA* QUER QUE EU MATE UM CARA QUE NUNCA EXISTIU! LOGO EU...

"...UM TIRA INFIL-TRADO!"

VOCÊ *PROMETEU* QUE SEUS AMIGOS RICOS IAM INVESTIR NO MEU *CASSINO!*

POR QUE NÃO INVESTE O SEU *PRÓPRIO* DINHEIRO, *PAI?*

O *MEU* DINHEIRO? BOM...

A GENTE TINHA UM *ACORDO*, NÃO?

VOCÊ DISSE QUE IA FAZER *TUDO* PRA REALIZAR O *MEU SONHO!*

SINCLAIR... SEU COPO ESTÁ... *FER-VENDO!*

MEU COPO?

É QUE EU FICO MEIO *NERVOSO* QUANDO VOCÊ NÃO CUMPRE O QUE PROMETE!

SE QUER SE *ORGULHAR* DO *SUCESSO* DE SEU FILHO...

...EU PRECISO DA SUA *CONFIANÇA*, EBENEZER!

DROGA! OS HELICÓPTEROS DA IMPRENSA!

E DAS TRÊS GRANDES EMISSORAS!

IGNORE ELES, JÚNIOR!

HIMMEL! ISTO É TÃO...

...HUMILHANTE!

WHACK!

JÚNIOR... O QUE FOI ISSO? UHNNNH!

WHUD!

COMO VAI, MOÇA?

EI! O QUE...

DIACHO! VOCÊ...?!

YOUNGBLOOD™

OS MAIS PODEROSOS SUPERSERES DO MUNDO REUNIDOS EM UMA EQUIPE A SERVIÇO DO GOVERNO AMERICANO

TODO MÊS EM NOVAS E EXPLOSIVAS AVENTURAS!

© ROB LIEFELD

Abril Jovem

Não perca! Nas bancas.

SENTIU SAUDADES, CRETINO?

ADÃO NEGRO...

ULINNGH!

POW!

COM OS PODERES DIVIDIDOS... NÃO TEMOS CHANCE CONTRA ELE!

QUANTO AO *TRAIDOR* QUE AJUDEI A FUGIR DA *PRISÃO*...(*)

K-TANKKKK

(*) NA ÚLTIMA EDIÇÃO.

AAAAAH!

TEMOS QUE SALVAR O PESSOAL DO HELICÓP-TERO!

EU SALVO A *MOÇA*!

MARY E FREDDY NÃO PODEM ABRIR MÃO DE SEUS PODERES NO MOMENTO!

TENHO QUE LUTAR COMO *NUNCA!*

LERDO DEMAIS, GAROTO!

VOCÊ E O MALDITO *MAGO...*

...TÊM MUITO PRA ME PAGAR PELO QUE FIZERAM COMIGO!

AGH! MEU OMBRO!

POP!

O VELHO ME DEIXOU MUDO E SEM MEMÓRIA PRA ME IMPEDIR DE USAR MEUS PODERES! (*)

(*) CONFIRA NA EDIÇÃO ESPECIAL A ORIGEM DO CAPITÃO MARVEL.

PRONTO! AGORA, VAMOS ACERTAR AS CONTAS COM O TAL ADÃO!

CUIDADO COM ELE! O BIL... O MARVEL ME DISSE QUE ELE MATOU NOSSOS PAIS!

ENTÃO, O CANALHA VAI ME... *AARGH!*

NÃO ME PERTURBEM, MOLEQUES!

AAH!

VÃO CUIDAR DO SEU PRISIONEIRO!

NAZISTA!

NÃO! O NAZISTA FEZ COMIGO O QUE O ADÃO FEZ COM VOCÊS!

JÚNIOR! VOLTE AQUI!

ENFIM, SÔS! EU SEMPRE SONHEI COM ESTE MOMENTO, GAROTÃO!

AAAGHH!

SNAP!

SEU... SEU... MONSTRO!

EU VOU...

EI! PRA ONDE...

CAI FORA, MENINA! MINHA GUERRA NÃO É COM VOCÊ!

ACHO QUE ELE *QUEBROU* O BRAÇO DO BILLY!

TENHO QUE FAZER ALGUMA COISA!

NÃO VEM DESMAIANDO, NÃO, MOLEQUE!

CAPITÃO!

VOCÊ JÁ ENCHEU, MENINA! EU CUIDO DE VOCÊ... *DEPOIS!*

DIACHO! ELE VAI ESCAPAR...

NÃO... ELE *JÁ* ESCAPOU!

O MALDITO VAI *MATAR* BILLY, E EU NÃO POSSO NEM...

PERAÍ! AINDA POSSO PASSAR MEUS *PODERES* PRO BILLY!

SHAZAM!

HÃ?! NÃO DEU CERTO?

SERÁ QUE ACONTECEU ALGUMA COISA COM O MAGO?

EI! LÁ EMBAIXO... É O *FREEDY*!

PARE, GAROTO! VOCÊ VAI *MATAR* ELE!

É ISSO MESMO QUE EU QUERO!

QUE LOUCURA! ALGUÉM TEM QUE *FILMAR* ISSO!

BROK!

UAU! O NAZISTA AINDA REAGE!

ESTA É MINHA CHANCE!

MALDITO...

UMA DOSE DE MEU PÓ QUÍMICO E VOCÊ SERÁ MEU!

NEM MAIS UM PASSO, MADAME "FEROMÔNIO"!

LINDO O SEU *CHAPÉU*!

SÓ QUE NÃO COMBINA COM SEU UNIFORME!

WOK!

UUUNNNF!

NOSSA, QUE PORRADA!

A CAPITÃ MARVEL É FERA!

OOH! CUIDADO, SRTA. DIXON!

SEU ANIMAL! CADÊ MEU *AUMENTO?*

QUE MENINA GOSTOSINHA...

VOCÊ ESTÁ MANIPULANDO ELES, *MADAME LIBERTINA!*

E LOGO... *VOCÊ, TAMBÉM!*

VAMOS! LIBERE SUA *FÚRIA* CONTRA O RAPAZ DE AZUL! ELE É UM *FALSO* HERÓI!

SIM... ELE NOS *DESONROU!*

ENTÃO, *ACABE* COM O CRETINO!

ANTES, EU VOU ACABAR COM *VOCÊ!*

MINHAS LUVAS!

SEM ELAS, VOCÊ NÃO VAI MAIS MANIPULAR A MENTE DE NINGUÉM!

WAP!

PRONTINHO, GUARDAS!

TRANQUEM ESSA CRETINA NUMA CELA!

SAI DA FRENTE, JÚNIOR!

SE O CHUCRUTE CONSEGUIR ESCAPAR DO ASFALTO COM UM CARRO NA CABEÇA, ELE *MERECE* FUGIR!

VOCÊ QUASE ME ACERTOU, SUA DOIDA!

SLAMM!

AGORA, DIZ A PALAVRA MÁGICA... OU EU *ARRANCO* ELA DA SUA BOCA!

VOCÊ ESTÁ MALUCA?

ESTOU, E *MUITO!* BILLY PRECISA DOS NOSSOS PODERES PRA ENFRENTAR O ADÃO NEGRO!

TÁ LEGAL...

...TUDO PELO BILLY!

BEM, NÃO FOI *ISSO* O QUE PLANEJEI!

MAS COMO EU IA SABER QUE, SEM SUAS *INIBIÇÕES*...

...A CAPITÃ MARVEL IA SE TORNAR *INVENCÍVEL?*

FUTURAS INSTALAÇÕES DO
Cassino Chippewa
EMPRESAS S. BATSON
INAUGURAÇÃO - JULHO DE 97
CONSTRUTORA E. N. BRIDWELL

GOSTOU DA **LOCALIZAÇÃO?** FOI AQUI QUE EU E VOCÊ TIVEMOS NOSSO PRIMEIRO **DESENTENDIMENTO!** (*)

(*) NO ESPECIAL **A ORIGEM DO CAPITÃO MARVEL.**

MAS, COM O MAGO APRISIONADO NO **HADES**, QUERO VER VOCÊ ME **DERROTAR** DE NOVO!

FOI IDIOTICE **DEMAIS** DIVIDIR SEUS PODERES! ISSO VAI CUSTAR A **SUA** VIDA... E A DO MAGO!

TOME...

AHHHH!

ISSO VAI **INUTILIZAR** SEU **OUTRO** BRAÇO ATÉ EU TE MATAR...

...**SOTERRANDO** VOCÊ **VIVO!**

GOSTOU?

HÁ MILHARES DE ANOS, EU FUI O **PRIMEIRO** ESCOLHIDO PRA SUCEDER O VELHO MAGO... MAS ELE ME **TRAIU** E TOMOU MEUS PODERES!

VOCÊ SABIA QUE O DESGRAÇADO **ME MATOU**, GAROTO?

SSSHHHHHHH

ELE SÓ NÃO CONTAVA COM A *REENCARNAÇÃO!*

TSC, TSC... ACHO QUE ELE NÃO PODE MAIS *ME OUVIR!*

FOI UM *FAVOR* QUE TE FIZ, GAROTO! LOGO, O MAGO IA TE TRAIR TAMBÉM!

BLUB

AAHH!

:COFF, COFF: MEU PODER *AUMENTOU...?*

MARY OU FREDDY DEVEM TER SE TRANSFORMADO EM HUMANOS!

DIACHO! SE O MAGO ESTÁ MESMO NO *HADES...*

...É PRA *LÁ* QUE EU VOU! E AÍ... SERÁ O *FIM DO ADÃO NEGRO!*

NA PRÓXIMA EDIÇÃO: A ORIGEM DO MAGO SHAZAM!

INSTITUTO UNIVERSAL BRASILEIRO

ELETRÔNICA, RÁDIO E TELEVISÃO

No decorrer do curso você irá identificar os mais variados componentes eletrônicos, conhecer circuitos, diagramas, sistemas e realizar uma série de experiências práticas no Laboratório Experimental Eletrônico Portátil. Poderá inclusive, opcionalmente, montar um Radiorreceptor Superheteródino, aprendendo dicas sobre ajustes, localização de defeitos e consertos. Noções teóricas e práticas de televisão preto e branco e em cores, completarão o curso.

CORTE E COSTURA

Este curso é uma ótima opção para você que quer aprender a costurar para si e sua família ou aperfeiçoar-se profissionalmente. Durante o curso serão conhecidas as principais técnicas que vão desde o desenho dos moldes, o corte, a costura, até o acabamento. O programa é amplo, abrangendo desde a confecção das peças mais simples até os modelos mais detalhados. Tudo através de apostilas especialmente preparadas para facilitar o seu aprendizado. Para completar o curso, as aulas de Estilismo apresentam moldes variados.

DESENHO ARTÍSTICO PUBLICITÁRIO E PINTURA

A finalidade deste curso é desenvolver o seu talento e capacidade criativa. Nosso método de interpretação e representação da forma, utiliza a fotografia para mostrar as várias etapas da elaboração do desenho, do esboço ao acabamento. O desenho da cabeça e do corpo humano, o sombreamento, perspectiva, desenho de modas, plantas, animais, a criação e execução de peças publicitárias. A pintura a aquarela, pastel, guache e óleo e as cores serão alguns dos vários tópicos estudados.

BELEZA DA MULHER	*CALIGRAFIA*	*TRICÔ-BORDADO E CROCHÊ*	*FOTOGRAFIA*
REFRIGERAÇÃO E AR CONDICIONADO	*SECRETARIADO MODERNO*	*MESTRE DE OBRAS (EDIFICAÇÕES)*	*DESENHO DE MECÂNICA*
DESENHO ARQUITETÔNICO	*AUXILIAR DE ESCRITÓRIO*	*AUXILIAR DE ADMINISTRAÇÃO DE EMPRESAS*	*INGLÊS*

VEJA COMO É FÁCIL ESTUDAR POR CORRESPONDÊNCIA

- Você se matricula e recebe as aulas do seu Curso pelo Correio e estuda no conforto de sua casa, no momento e na hora que desejar.
- Executa os testes ou exercícios solicitados e os envia para a devida correção.
- Se tiver alguma dúvida, escreve para o Instituto e recebe, por carta, a solução do seu problema.

Enfim, estudar a distância, por correspondência, é simples, prático e econômico.

AGORA EM CONVÊNIO COM OS CORREIOS

PROJETO INTEGRAÇÃO

O Instituto Universal Brasileiro e a Empresa Brasileira de Correios e Telégrafos se uniram para que você possa fazer um curso profissionalizante livre, no conforto e comodidade da sua casa, com a segurança e confiabilidade da correspondência.

Você pode obter maiores informações na Agência dos Correios mais próxima da sua casa, ou, se preferir, mande hoje mesmo o cupom ao lado.

Em qualquer opção receberá gratuitamente o folheto ilustrado sobre o curso escolhido.

FAÇA VOCÊ TAMBÉM COMO 3.200.000 PESSOAS QUE JÁ ESTUDARAM NA MAIOR E MAIS PERFEITA ORGANIZAÇÃO DE ENSINO A DISTÂNCIA DO PAÍS!

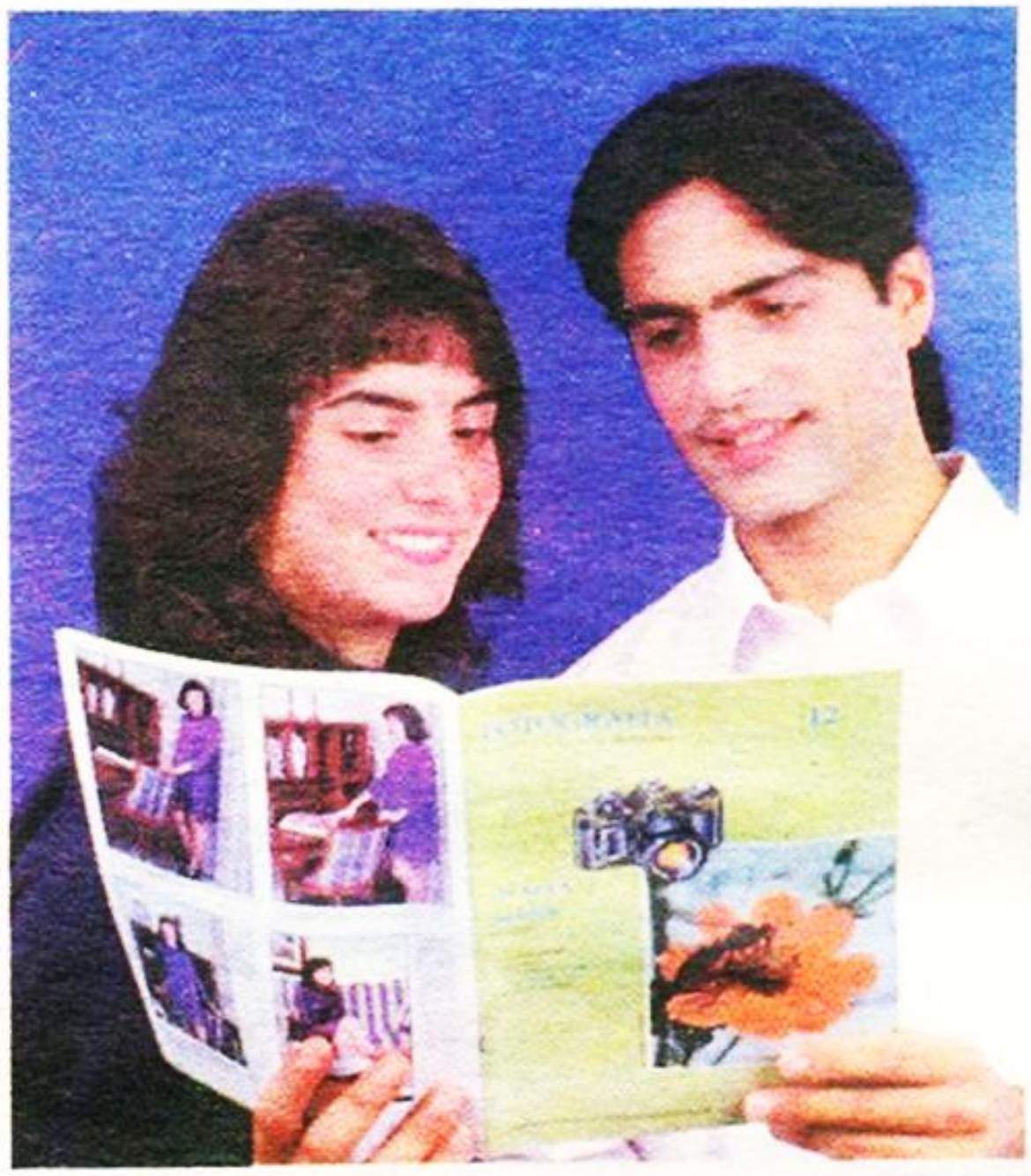

O Instituto Universal atinge todos os pontos do território brasileiro, oferecendo através do ensino a distância cursos profissionalizantes livres apresentados de forma simples, clara e objetiva. Pela experiência adquirida em mais de 50 anos dedicados ao ensino, coloca à disposição do aluno toda a assistência didática para o máximo aproveitamento do curso.

SILK-SCREEN

Você vai conhecer as técnicas de impressão acompanhando em detalhes a realização dos mais variados trabalhos. O curso visa incentivar o seu talento para a realização de lindas peças em termos amadores ou profissionais.

MECÂNICA DE AUTOMÓVEIS

A regulagem de carburadores, embreagens, suspensão, freios, etc., é apresentada de maneira a facilitar o entendimento, oferecendo ao aluno condições de adquirir os conhecimentos necessários ao seu desenvolvimento profissional.

ELETRICIDADE

SUPLETIVOS DE 1º GRAU (PREPARATÓRIO)

SUPLETIVOS DE 2º GRAU (PREPARATÓRIO)

ESCOLHA HOJE MESMO O SEU CURSO. MENSALIDADES SUAVES.

TÉCNICAS DE VENDAS

ELETRICIDADE DE AUTOMÓVEIS

JARDINAGEM

MECÂNICA DE MOTOS

AUXILIAR DE CONTABILIDADE

MECÂNICA GERAL

AGROPECUÁRIA

TORNEIRO MECÂNICO

ELETRÔNICA DIGITAL

DATILOGRAFIA E DIGITAÇÃO

INFORMÁTICA (LINGUAGEM BASIC)

VIOLÃO

MANDE O CUPOM ABAIXO OU ESCREVA-NOS HOJE MESMO.

corte aqui

INSTITUTO UNIVERSAL BRASILEIRO SZ-07

Av. Rio Branco, 781 - Caixa Postal 5058 - São Paulo -SP - CEP 01061-970

Sr. Diretor, peço Grátis o folheto sobre o(s) curso(s) profissionalizante(s) livre(s) de

Nome:_____

Rua:_____ Nº:_____

CEP:_____ Bairro:_____ Cx. Postal:_____

Cidade:_____ Estado:_____

INSTITUTO UNIVERSAL BRASILEIRO 53 ANOS

AFINAL, SÃO 53 ANOS DE EXPERIÊNCIA SENDO O PIONEIRO NA UTILIZAÇÃO DOS MAIS MODERNOS E AVANÇADOS RECURSOS DIDÁTICOS NO ENSINO A DISTÂNCIA

Av. Rio Branco, 781 - Caixa Postal 5058 - São Paulo - SP - CEP 01061-970

Arqueiro Verde

DIA DOS PAIS

SAI PRA LÁ, "FILHOTE"!

OLIVER... O QUE ACONTECEU?

NÃO VAI ME CHAMAR DE *PAPAI*, NÃO?

STARJAMMERS

DC/GA 97(1995)-SHZ 07/02

CHUCK DIXON: ARGUMENTO • RODOLFO DAMAGGIO: DESENHOS
GERRY FERNANDEZ, FRANK McLAUGHLIN & ROB LEIGH: ARTE-FINAL

VOCÊ SABE *MUITO BEM* DO QUE ESTOU FALANDO!

POR QUE NÃO CONTOU QUE ERA MEU *FILHO*?

EU ESTAVA ESPERANDO O MOMENTO CERTO PRA...

O MOMENTO *CERTO*? ACHOU QUE TEU SEGREDINHO IA TE DAR ALGUMA *VANTAGEM*?

PELO AMOR DE DEUS, QUEEN! ELE É SEU *FILHO*!

ELE É UM *BASTARDO*, ISSO, SIM!

TODO AQUELE PAPO SOBRE ENCONTRAR A VERDADE E A PAZ INTERIOR... NADA DISSO IMPEDIU VOCÊ DE *MENTIR* PRA MIM!

MAS EU *NÃO* MENTI!

ESCONDEU A VERDADE! DÁ NO MESMO!

VOCÊ VEIO COM AQUELA BABOSEIRA DE SER GRANDE FÃ DO ARQUEIRO VERDE!

NÃO TEVE PEITO DE CONTAR QUE ERA MEU FILHO!

A MAMÃE DISSE...

NÃO QUERO SABER!

COMO ME ENCONTRARAM?

VOCÊ USOU UM CARTÃO DE CRÉDITO PRA SE HOSPEDAR AQUI!

POIS PODEM SE MANDAR!

NÃO QUERO VER VOCÊS NUNCA MAIS!

ELI DEVIA TER AGIDO MELHOR...

TEU VELHO *ODEIA* QUALQUER TIPO DE RESPONSABILIDADE! VOCÊ REPRESENTA ISSO PRA ELE AGORA!

DEVIA TER CONTADO TUDO LOGO!

OLLIE ARRANJARIA OUTRA DESCULPA PRA FUGIR!

A QUESTÃO É...

...*QUEM* CONTOU PRA ELE?

AMIGOS SEUS?

ERAM!

OLHA, AINDA TENHO UMA SEMANA DE FÉRIAS...

EU ADORARIA FICAR COM VOCÊ, *KATH*, MAS É MELHOR ME DEIXAR NO AEROPORTO!

E SE EU FOSSE JUNTO?

VOCÊ IA *ODIAR!*

VIAGEM DE *NEGÓCIOS*, HEIN?

VIAGEM DE *CAÇADA!*

EMBARQUE

CHEGADAS

VIRE-SE LENTAMENTE, QUEEN!

OPA, AMIGO...

UNNNH

...DEIXA EU TE AJUDAR A LEVANTAR!

UNF!

TÁ TUDO BEM!

ELE ODEIA AVIÕES!

A GENTE VAI DE TREM, CHARLIE!

SAÍDA

NÍVEL C, SETOR VERMELHO!

ACHOU QUE EU NÃO IA PERCEBER QUE ME SEGUIU?

SAÍ

PRA QUEM TRABALHA?

VAI PRO *INFERNO!*

JÁ FUI E JÁ VOLTEI!

VOCÊS ESTÃO NA MINHA COLA FAZ MESES! QUAL É SEU ACRÔNIMO?

K.A.O.S.!

QUE ENGRAÇADO!

VOU APERTAR O BOTÃO DE *REDISCAR* NO SEU CELULAR!

DESGRAÇADO!

CALLENDAR!

VOCÊ SABIA QUE AS TARTARUGAS SÓ COLOCAM OVOS NO VERÃO?

OLIVER QUEEN, CERTO?

QUE HONRA! VOCÊ RECONHECEU MINHA VOZ!

NEGÓCIO É O SEGUINTE... AQUI É A **ASN!** QUEREMOS VER VOCÊ!

PRA ME MATAREM SEM SAIR DO ESCRITÓRIO?

QUERO MOSTRAR QUE AS COISAS MUDARAM!

NÃO COSTUMO CONFIAR EM GENTE QUE ATIRA EM MIM!

COMO QUISER, QUEEN!

EU ATÉ ENTENDO VOCÊ!

QUE BOM!

MEU AGENTE, **DREYFUSS,** PODE DIZER ONDE ESTOU!

CLIC!

HAH!

DROGA!

CRASH

QUER CONVERSAR, GURI?

NÃO!

OLLIE É ASSIM MESMO!

NÃO QUERO QUE ELE SEJA *RESPONSÁVEL* POR MIM!

EU DEVIA TER CONTADO!

VOCÊ FEZ O CERTO, CONNOR!

ACREDITE!

E AGORA?

COMEÇAMOS A BUSCA DE NOVO!

MAS... ELE NÃO QUER NOS VER!

SEU PAI *NUNCA* SOUBE O QUE ERA MELHOR!

ELE TÁ FERRADO COM A COMUNIDADE DE INTELIGÊNCIA!

EU ODEIO PERDER O FIM DE UMA HISTÓRIA...

...E TÔ SEM NADA PRA FAZER!

"ESPERO QUE SEU PAI CONTINUE VIVO!"

HMMM?

QUEM ESTÁ DE GUARDA?

BRUCE, SEU CALLENDAR!

OUVI BARULHO!

ERA SÓ O VENTO!

JÁ FAZ QUATRO NOITES QUE QUEEN LIGOU!

ELE VAI APARECER!

VOU DESCER...

SENHOR..

RANDY! VOCÊ DEVIA SER...

...MEU GUARDA-COSTAS PARTICULAR!

CLIC! ESTOU SEM BALAS!

BRUCE! ELE ESTÁ AQUI!

QUEEN...

DUAS SAGAS ESPETACULARES NUM ÚNICO VOLUME!

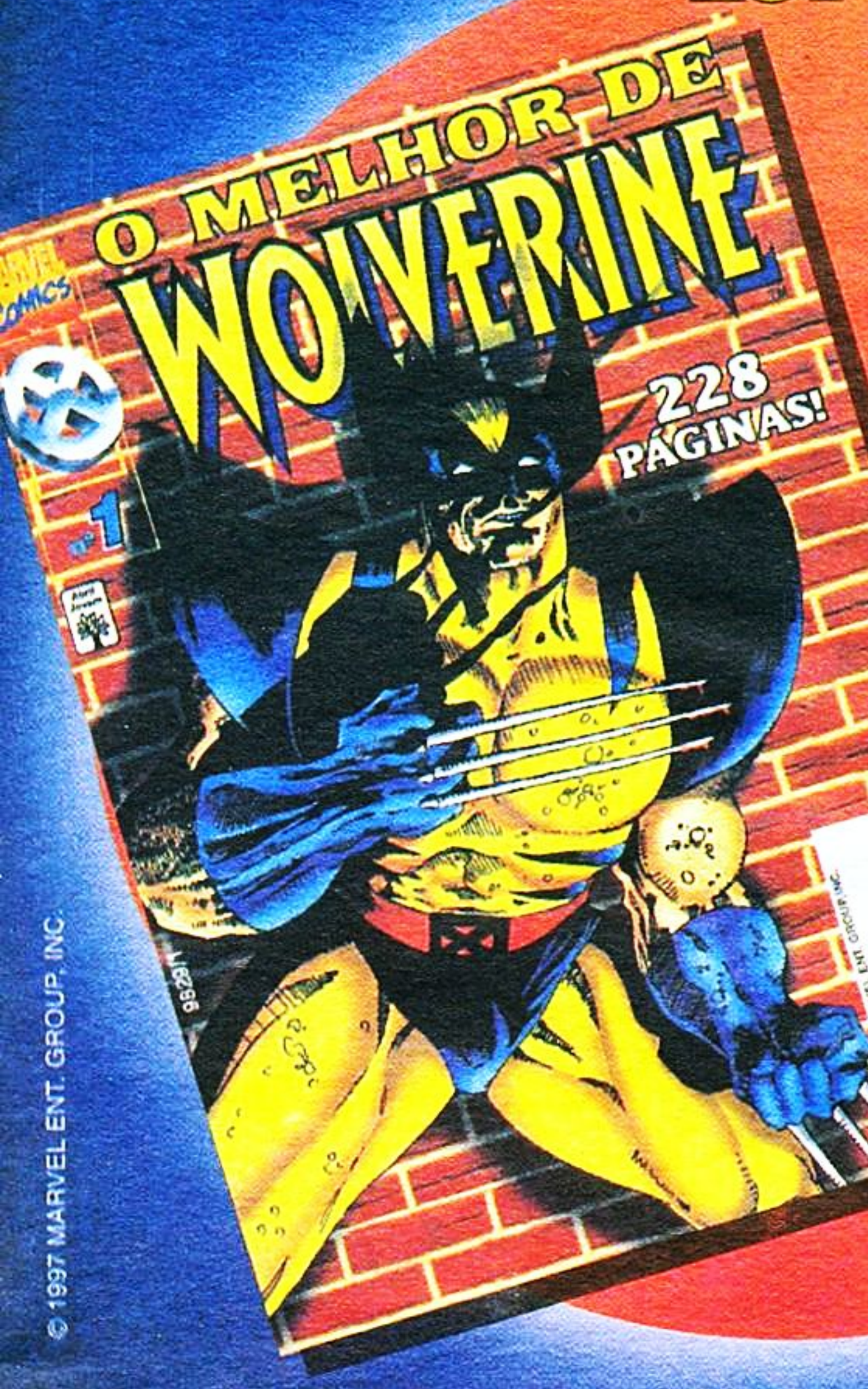

© 1997 MARVEL ENT. GROUP, INC.

O HERÓI MAIS INESCRUPULOSO E SANGUE-FRIO DOS QUADRINHOS EM 228 PÁGINAS DE AVENTURA NO JAPÃO!

- À procura de sua amada Mariko Yashida, Wolverine entra em conflito com as tradições da terra do sol nascente
- De volta ao Japão, o herói tem a missão de resgatar sua amiga mutante Kitty Pryde, envolvida numa trama de espionagem.

Não perca! Nas bancas.

Abril Jovem

OH!

OLHE ATRÁS DE VOCÊ

BELA ARMA, SEU CALLENDAR!

O SENHOR PODE SE MACHUCAR COM ELA!

QUERIA FALAR COMIGO?

FALA!

COMO DISSE, AS COISAS MUDARAM NA *ASN!*

OS AGENTES RENEGADOS DO *DEZCONTAS* JÁ ERAM!

MEU ANTECESSOR TOLERAVA AQUELA SUJEIRA! *EU*, NÃO!

MINHA CABEÇA NÃO ESTÁ A PRÊMIO?

NÃO! O RESPONSÁVEL POR ISSO NÃO ESTÁ MAIS AQUI!

ELE SE DEMITIU?

DIGAMOS QUE NÃO VAI MAIS *COMPROMETER* ESTA ADMINISTRAÇÃO!

QUERIA TER VOCÊ DE VOLTA!

OUTRA CHANCE DE SER HERÓI, QUEEN!

COMO VOU SABER SE A OFERTA NÃO É UMA *ARMADILHA?*

EU ME JUNTO A VOCÊS E MORRO DURANTE O SONO!

VOCÊ *JÁ PODERIA* ESTAR MORTO!

SENHORA... CAVALHEIROS...

BAIXE A ARMA!

OU A GENTE *TORRA* VOCÊ!

NÓS SOMOS AMIGOS, PESSOAL!

O ARQUEIRO VERDE É UM DE NÓS!

QUEM SÃO ESSES BABACAS PATRIÓTICOS?

A *NOVA* FORÇA DA LIBERDADE!

SÉRIO?

QUAL ERA A VELHA?

EU JÁ MOSTREI QUE PODE CONFIAR EM MIM!

QUE TAL ME DIZER O QUE FEZ COM DREYFUSS?

NÃO DESCOBRIU AINDA?

ELE TÁ NO MONTANA HOTEL PARA ESQUIADORES!

"PAGUEI COM CARTÃO DE CRÉDITO DA ASN!"

"PAGUEI EXTRA PELO CANAL PORNÔ!"

PÁRA DE RECLAMAR E ABRE O BICO, GORDÃO!

MONTANA HOTEL

CAMOROUGE...

TEM VÁRIAS AGÊNCIAS AMERICANAS ATRÁS DE QUEEN!

UMA DELAS TEM QG AQUI PERTO!

SACO! ELES CHEGARAM, MAS AINDA DÁ PRA CAPTURAR QUEEN!

ME DÁ AUTORIZAÇÃO!

TELEFONE

MAS, CAMOROUGE...

CAMOROUGE!

O QUE VOCÊ VAI VER É ULTRA-SECRETO!

DESCULPA O MAU-JEITO, AMIGO!

FAZ PARTE DO JOGO, QUEEN!

PLAY

ISTO VEIO DO CASAQUISTÃO, EX-REPÚBLICA SOVIÉTICA!

A CÓPIA NÃO ESTÁ BOA!

O LUGAR CHAMA *KATCHIK 99!*

É ONDE DESENVOLVIAM NOVAS ARMAS!

ALI ERA O CENTRO DE PESQUISA GENÉTICA! OS RUSSOS...

...FIZERAM MUITAS PESQUISAS COM *DNA* E *RNA*...

...E CONSEGUIRAM ISTO!

NÃO ERAM ARMAS GENÉTICAS? PARECE QUE EXPLODIRAM UMA BOMBA ATÔMICA!

FOI O QUE PENSAMOS!

MAS NOSSOS SATÉLITES NÃO CAPTARAM RADIAÇÃO! OS RUSSOS FECHARAM A CIDADE E NÃO RECONHECEM SUA EXISTÊNCIA!

OS BOATOS DIZEM QUE UM AGENTE GENÉTICO CHAMADO *MUTAJEK 99* É RESPONSÁVEL PELA DESTRUIÇÃO!

DROGA!

UMA FONTE SEGURA GARANTE QUE TROUXERAM MUTAJEK PARA O PAÍS!

QUEM TROUXE?

ECOTERRORISTAS CONHECIDOS COMO A *TROPA ÉDEN!*

AÍ, VOCÊ ACHOU QUE OLIVER QUEEN, O CORAÇÃO-MOLE, IA QUERER SE METER!

ISSO PARECE UM TRABALHO PRA...

MIM!

14

NÃO DISSE QUE VIEMOS PEGAR UM AMIGO?

É MELHOR PREVENIR, KELLY!

PRONTOS? UM... DOIS...

TRÊS!

RELAXA! É SÓ O DREYFUSS!

ELE SÓ ESTÁ AMARRADO!

MOLEZA!

POR QUE A CARA ASSUSTADA?

ELE TÁ OLHANDO PRO...

TETO!

RAT-TATA-TACK

SHMOCK!

EU ESPERAVA OLIVER QUEEN!

QUE DECEPÇÃO!

TIC

ONDE ESTÁ ELE?

TEM *TRÊS* SEGUNDOS PRA ME CONTAR!

UM SIMPATIZANTE QUER VER VOCÊ, SRTA. DALE!

MANDE PRA TESOURARIA!

ELE FEZ UM CHEQUE DE...

...MEIO MILHÃO DE DÓLARES...

SERÁ QUE ISSO ME GARANTE CINCO MINUTOS DO SEU TEMPO...

...SRTA. DALE?

SUA PREOCUPAÇÃO COM A NATUREZA É *ADMIRÁVEL*... SR. QUEEN!

AINDA ME SOBROU UM POUCO DE DINHEIRO...

...PRA PAGAR UM ALMOÇO!

VEGETARIANO, CLARO!

CONHEÇO UM ÓTIMO LUGAR!

NOSSA ORGANIZAÇÃO CRÊ NO CONCEITO DE *GAIA!*

A TERRA COMO MÃE DA VIDA!

O MELHOR DA VIDA VEM DO LADO FEMININO!

NÃO CONCORDA?

PLENAMENTE, SRTA. DALE!

EU APRECIO SUA SINCERIDADE... E SEU CHEQUE!

OLIVER QUEEN?

EU... *OH!*

LEVANTEM AS MÃOS E AFASTEM-SE DA MESA... *DEVAGAR!*

FBI! VOCÊ E SUA NAMORADA ESTÃO PRESOS!

CONTINUO PENSANDO NO MEU PAI!

SERÁ QUE AINDA ESTÁ VIVO?

ELE JÁ ESTEVE EM SITUAÇÕES PIORES! SACO! *QUE FRIO!*

VOCÊ ESCOLHEU O PONTO DE ENCONTRO!

ELE PEDIU UM LUGAR ABERTO!

QUANDO CONTEI DO QUE SE TRATAVA, O HOMEM FICOU DOIDINHO PRA AJUDAR!

SERÁ QUE AQUELE É ELE?

PARECE!

VOCÊ É *FYERS?*

EDDIE FYERS! QUE BOM QUE PÔDE VIR...

...ARSENAL!

NEM EU SEI POR QUE VIM!

OLIVER *NUNCA* FARIA ISSO POR *MIM*!

DOIDINHO PRA AJUDAR, NÉ?

CONTINUA!

A Arte Cinematográfica de

RODOLFO DAMAGGIO

Connor Hawke, Elvis Presley e Bruce Lee

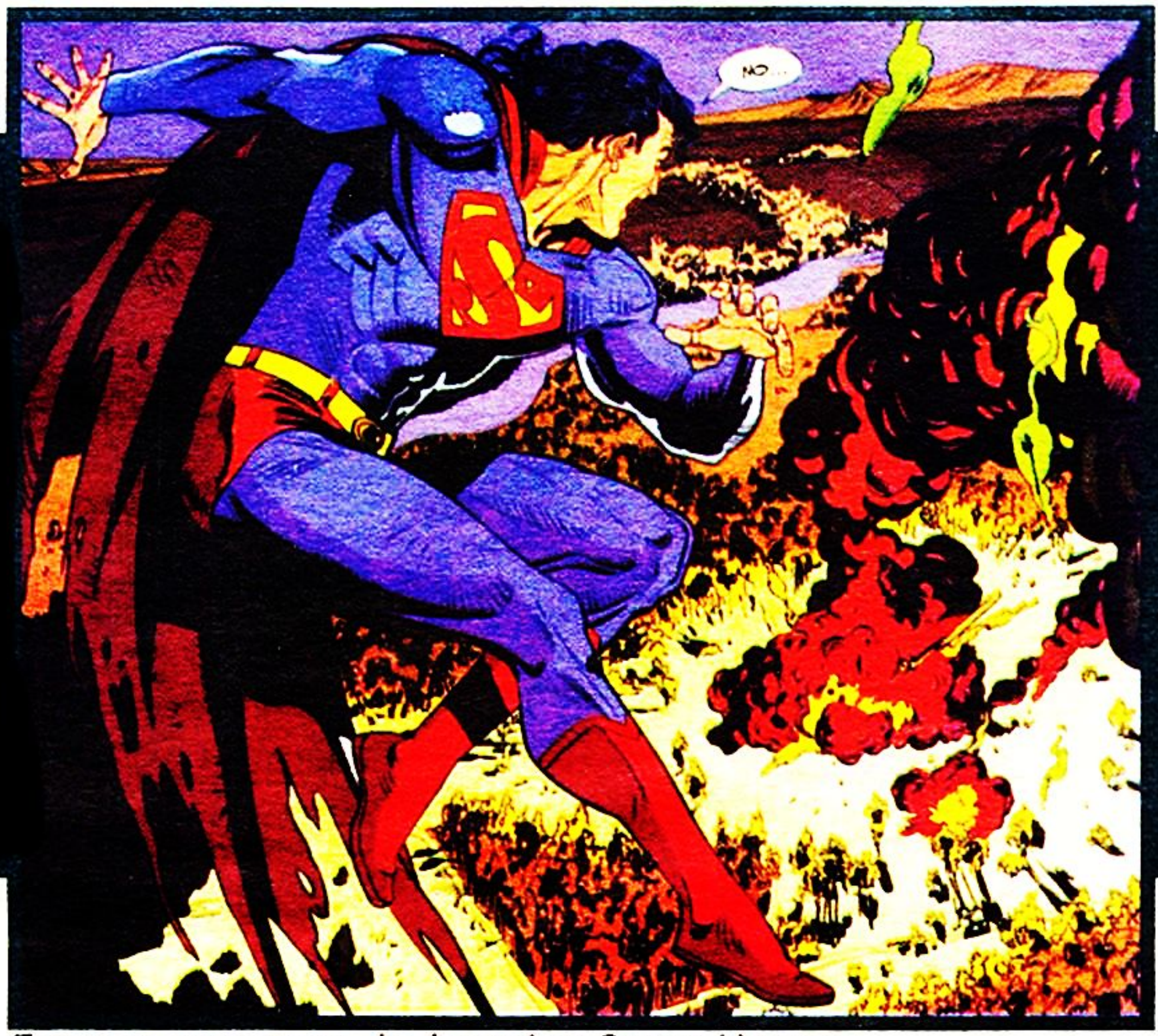

Futuros encontros do Arqueiro: Super-Homem...

Isso mesmo! Ele nasceu em Ribeirão Preto, Estado de São Paulo, no ano de 1965, mudou-se há seis anos para os EUA e jamais publicou HQ por aqui. A partir desta edição, Rodolfo Damaggio será o desenhista do Arqueiro Verde.

O pai de Rodolfo, um imigrante italiano, também é artista, mas não atua profissionalmente. Rodolfo Damaggio aprendeu tudo o que sabe praticamente sozinho. Ele sempre gostou de quadrinhos, dando preferência às revistas européias e à arte de Moebius. Somente depois de se mudar para os Estados Unidos, ele passou a prestar mais atenção nos artistas locais, como Lee Weeks, John Romita Jr. e Mike Mignola.

Inicialmente, Rodolfo pretendia trabalhar com cinema, e se mudou para a cidade de São Paulo com esta intenção. O mais perto que chegou disso foi um emprego no estúdio Start Desenhos Animados. Em 1991, ele resolveu se arriscar no mercado de animação para publicidade em Nova Iorque. Depois de uma fracassada tentativa de trabalhar na Disney, Rodolfo passou três anos no Michael Sporn Animation,

...e Lanterna Verde

estúdio que faz curta-metragens para emissoras de tevê a cabo como *Showtime* e *HBO*.

Cansado de fazer desenhos animados, ele partiu para as convenções de HQ com seu portfólio debaixo do braço, e foi contratado, em 1993, pela Continuity Comics, de Neal Adams (o desenhista que, ao lado de Dennis O'Neil e Dick Giordano, produziu as melhores histórias de Batman, Lanterna Verde e Arqueiro Verde no início dos anos 70). Damaggio desenhou uma edição de *Esperman* - inédita até mesmo nos EUA - e duas de *Samuree*, antes de seu trabalho chamar a atenção do roteirista Chuck Dixon na Convenção de Quadrinhos da Filadélfia, em 1994. Um fax rapidamente passado para os editores Scott Peterson e Darren Vincenzo, da DC Comics, garantiu a Rodolfo o cargo de desenhista do Arqueiro Verde, sendo que a primeiríssima história produzida por ele está nesta edição. O estilo cinematográfico deste artista convenceu os dois editores de que eles finalmente haviam arranjado um substituto à altura para o veterano Jim Aparo.

A estabilidade do contrato com a DC Comics permitiu que Damaggio se mudasse em 1996 para San Diego, e ficasse perto da praia de que tanto gosta. Hoje, ele está envolvido em outros projetos, tanto nos quadrinhos (a adaptação oficial de *Batman & Robin - O Filme* e a mini-série *Batman vs. Predador III)* quanto no cinema, onde foi responsável pelos *storyboards* do longa-metragem *Vírus,* da Universal Pictures. Damaggio está cotado para fazer o mesmo em *Parque dos Dinossauros: Mundo Perdido.*

Mario Luiz C. Barroso
Editor

Donna Troy & Dick Grayson

A idéia de produzir esta matéria partiu do leitor **Ricardo Alves de Lima Quartim,** colega de infância de Tutti, apelido pelo qual Rodolfo é conhecido por seus amigos.

ELA DESPERTA PARA A DOR.

HÁ UM ARDOR EM SUA FACE. SEU BRAÇO PARECE TER SIDO **RASGADO.**

QUE TAL... PODÁ-LA?

ENTÃO, ELA SE LEMBRA...

A MULHER-LEOPARDO, HERA VENENOSA E LINCE...

...TODAS CONTRATADAS POR JULIANNA SAZIA PARA MATAR O MAFIOSO PAULIE LONGO.

"PODÁ-LA"? QUER DIZER... *AMPUTAR* SEUS BRAÇOS E...?

É O QUE SE FAZ COM *PLANTAS!* E ELA É BEM MAIS PERIGOSA DO QUE UMA PLANTA!

"Quando sua sorte e habilidade fracassarem, vire a mesa no chute."
Sylvia Crawford,
AS REGRAS DO JOGADOR

MULHER-MARAVILHA

VENENO, CARRO E MORTE

Parte 2

ARGUMENTO:
WILLIAM MESSNER-LOEBS
ARTE:
MIKE DEODATO JR.

MULHER-MARAVILHA
Criada por
WILLIAM MOULTON MARSTON

DC/WW 95(1995)-SHZ 07/03

BOM TRABALHO, MAS... QUE MARCAS SÃO ESSAS?

NADA! FOI SÓ UMA IDÉIA MINHA!

EU NÃO PRETENDO *TOMAR* UMA CIDADE COM HERÓIS EM BUSCA DE *VINGANÇA*, ENTENDEU?

EU NÃO VOU TOCAR NELA! PALAVRA DE *HONRA!*

MINHA CIDADE! *AH, AH, AH!* EU VOU *ADORAR* ISSO!

E, DIANA... PODE PARAR DE *FINGIR* QUE ESTÁ INCONSCIENTE!

SABEM ONDE LONGO SE ESCONDEU?

TALVEZ NO *SUBÚRBIO!*

HERA! AO QUE ESTÁ ASSISTINDO?

MULHER-MARAVILHA!

QUÊ?!

...E, HOJE, A **NOVA** MULHER-MARAVILHA VEIO PESSOALMENTE OFERECER SEU APOIO...

...ÀS VOLUNTÁRIAS DO ABRIGO FEMININO!

POR QUE NÃO *REAGIU* À AGRESSÃO?

ELE ME MATARIA E MEUS *FILHOS* FICARIAM SOZINHOS NO MUNDO!

MELHOR DO QUE CHAMAR UMA *COVARDE* DE MÃE!

ESSA *NAZISTA* CHAMA ISSO DE *APOIO?*

HÃ... QUERIDA, EU TE DISSE PRA *MOTIVAR* AS COITADAS...

GRUNCH!

KRAK

BOOM

TODAS ESSAS MULHERES *ABANDONARAM* SEUS MARIDOS... E DEVEM SER *PUNIDAS!*

PUNIDAS... PELO *CHAUVINISTA!*

ESSES HOMENS VIERAM RECLAMAR SUAS ESPOSAS... SUAS *PROPRIEDADES!*

DAVE, QUEM É ESSE CARA?

SEI LÁ, TIFF!

VOCÊ PERDEU O *JUÍZO? SUMA DAQUI!*

NÃO SE META COMIGO, SUA...

...VAGA-BUNDA!

WOW!

SUBESTIMEI A VELOCIDADE DELE... MAS O *BRACELETE DE ATLAS* PODE AMPLIAR MINHA FORÇA!

THD!

CHUCK

KRAK

KAK!

BAPH

UNNGH! MÃO ERRADA...

KA-PUNCH!

THOK!

WHAK!
KRAM
CRACK
BAWHAM!!

VOCÊS, *PIRANHAS*, QUEREM TOMAR *TUDO* DE NÓS! MORRA, VADIA!

BA BA BAM

NÃO!

EU NUNCA... QUIS SER... COVARDE...

MAGO MALDITO!

TODOS QUEREM ME MATAR! COMO VOU ENFRENTAR *MAGIA* E SUPER-VILÃS?

PRECISO DE AJUDA!

VOCÊ ME *PROMETEU* AJUDA!

EU *SEMPRE* CUMPRO MINHAS PROMESSAS, PAULIE LONGO!

A HERA SORRI. PÉSSIMO SINAL.

QUATRO AMEAÇAS NA MESMA SALA. E INCONTÁVEIS ARMAS...

UNNN...

FRACA OU NÃO, CUIDADO COM ELA!

UM DE MEUS HOMENS SOLDOU SEUS BRACELETES!

AFINAL, UMA AMAZONA *PERDE* O PODER SE DOMINADA POR UM *MACHO!*

EU ADORO LENDAS MEDIEVAIS!

AGORA, SE QUER SAIR DAQUI *INTEIRA*...

TH-WHAM!

SUA VISÃO CLAREIA. O INIMIGO ESTÁ DESPREPARADO. É SUA CHANCE...

NÃO VAI, N...

ELA VAI ESCA-PAR!

HULK

AAAAAAAAAAGHH!

PTANG.

CH' KLAK!

NUNCA ACREDITEM EM LENDAS!

EU COSTUMO *BEIJAR* MINHAS VÍTIMAS...

...MAS, NO SEU CASO, VOU FICAR SÓ NO *TOQUE* MESMO!

SWISS

CHUD

KRASH

ELA FOI POR ALI!

AQUI ESTÁ O QUE SOBROU DAS CORRENTES!

ACHO MELHOR A GENTE SE SEPARAR, LINCE!

LINCE? CADÊ VOCÊ?

NÃO TENTE REAGIR...

...SE NÃO QUISER ENCARAR *UM MINUTO* DE QUEDA LIVRE ATÉ O CHÃO!

QUAL É A SUA, HEIN?

VOCÊ ACHA QUE VALE A PENA **MORRER** POR UM VERME MAFIOSO COMO LONGO?

EU NÃO QUERO ESTA CIDADE DOMINADA PELO **TERROR!** QUERO VIVER NUM LUGAR DECENTE!

HA HA HA!

ENTÃO, MUDE DE **PLANETA!**

VOCÊ VIU? ALGUMA COISA... *GRANDE* SE MOVEU NA FLORESTA!

SE ESCONDE... RÁPIDO!

UM *GOLEM* DE PEDRA!

GOLEM? MATÉRIA QUE GANHA VIDA POR UM ENCANTO OU TALISMÃ?

EXATO!

ELE PODE OUVIR A GENTE?

EU ACHO QUE ELE *SENTE* A NOSSA PRESENÇA!

PODE CRER! *CORRE!*

AQUI PRA VOCÊ, ROCHOSO!

AS SEMENTES SÃO MINHA *MAGIA* PESSOAL!

CRUST!

CRACT! BRAKT!

KRAK!

GOSTOU, LEOPARDO? UM JARDIM DE... HÃ? CADÊ ELA?

BRUMP! THOOM! GRUNCH! THOOM! BRUM!

EI! QUE DIABOS SÃO AQUELAS COISAS?

TALVEZ, A *VINGANÇA* DE PAULIE LONGO...

...JÁ QUE ESTÃO INDO PRA MANSÃO! PARECE QUE VAMOS TER DE NOS ALIAR!

SERÁ?

STRRAAK

OI, QUERIDA!

MULHER-LEOPARDO!

POR QUE NÃO ME *MATOU* NA CIDADE?

VOCÊ SALVOU MINHA VIDA NA MOLDÁVIA!

EU LIMPEI O VENENO DA HERA DE MINHAS GARRAS!

OBRIGADA, BÁRBARA!

EU QUERIA A RECOMPENSA PELA MORTE DE PAULIE... *UM MILHÃO!*

ACHO QUE JÁ ERA!

E AGORA?

TEMOS QUE DETER QUEM ESTÁ CRIANDO OS GIGANTES DE PEDRA! ONDE ESTÁ HERA?

"NÃO SEI! MAS, SE FOSSE ELA, EU ESTARIA SUMINDO DAQUI!"

ENTRE HONRAR MEU CONTRATO ENQUANTO DOIS MAFIOSOS SE MATAM COM GIGANTES DE PEDRA E SUMIR...

...EU FICO COM A SEGUNDA OPÇÃO!

PODE PARAR, DONA!

HÃ? QUEM SÃO VOCÊS?

O PAULIE PAGOU PRA GENTE DETONAR O QUE SOBROU DOS HOMENS DE PEDRA!

E VOCÊ, QUEM É?

SEU PIOR PESADELO! HMMM...

ELA TÁ BEIJANDO ELE!

EU TAMBÉM QUERO!

DEPOIS DE MIM!

SHANE, TRAGA O CARRO IMEDIATAMENTE!

JÁ ESTÁ INDO? MAS A FESTA NEM COMEÇOU!

HA HA AHA

QUER DIZER... ATÉ AGORA!

AHAHAHAHAHAHAHAHAHA

NA PRÓXIMA EDIÇÃO:

TUDO O QUE VOCÊ QUERIA SABER SOBRE O MAGO SHAZAM, ADÃO NEGRO E OS PODERES DO CAPITÃO MARVEL!

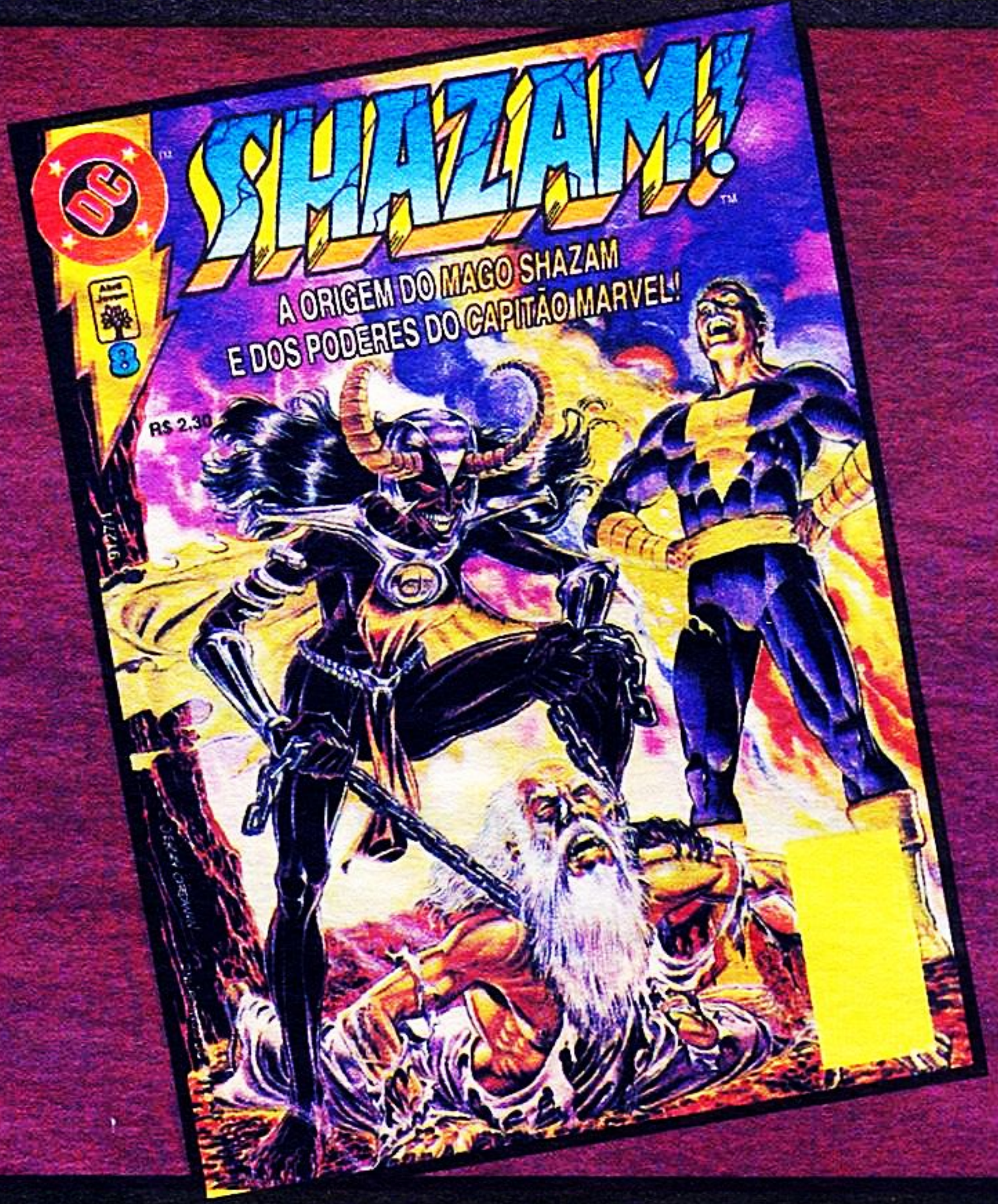

E MAIS:

O CORINGA SAI DE GOTHAM PARA ATORMENTAR DIANA EM BOSTON.

NÃO PERCA!

CHECKLIST

MAIO

MARVEL COMICS

❑ ***A ESPADA SELVAGEM DE CONAN # 150***
Conan e Valéria em uma edição comemorativa com mais de ***100 páginas*** *e capa plastificada.*

❑ ***ELEKTRA: RAIZ DO MAL # 01***
Mini-série mensal em quatro edições com a ninja mais famosa dos quadrinhos.

❑ ***FABULOSOS X-MEN # 17***
Uma tragédia que ninguém esperava: A MORTE DO PROFESSOR XAVIER, e o fim de uma era!

❑ ***FATOR X # 03***
Cable, Dominó e Ororo confrontam os novos Cavaleiros da Tempestade.

❑ ***HOMEM-ARANHA # 167***
Mary Jane tem boas novas para Peter Parker. Confira! E mais: Arquivos Secretos do Homem-Aranha.

❑ ***MARVEL '97 # 03***
O exílio do **Hulk!** *O retorno de* **Matt Murdock!** *Cerco ao* **Motoqueiro Fantasma!** *A* **Força-Tarefa** *em ação! São 132 páginas com tudo que você queria e muito mais!*

❑ ***O MELHOR DOS X-MEN # 01***
A chegada de Vampira à Mansão X. Tempestade, a rainha dos Morlocks. O casamento de Ciclope e Madelyne Pryor. Não perca estas 196 páginas com grandes momentos do passado dos X-Men!

❑ ***TEIA DO ARANHA # 91***
O Aranha Escarlate enfrenta o filho de Kraven, o Caçador.

❑ ***WOLVERINE # 63***
O confronto definitivo com Dentes-de-Sabre... e um final surpreendente.

❑ ***WOLVERINE & GAMBIT # 01 & 02***
Logan é acusado de ser o novo Jack Estripador de Londres, levando Gambit a sair em seu encalço. Mini-série em duas edições, formato americano.

❑ ***X-MEN # 103***
Os últimos instantes que precedem **A Era do Apocalipse!** *O mundo jamais será o mesmo depois disso!*

- ❑ **AMÁLGAMA # 02 & 03**
  Conheça o Supersoldado, Dr. Mistério, Amazona, Bruce Wayne: Agente da Shield, X-Patrulha e Speed Demon! Amálgama é uma fantástica mini-série em quatro edições, produzida em conjunto pela **Marvel e DC!**

- ❑ **BATMAN: O CAVALEIRO DAS TREVAS # 03 & 04**
  Últimos capítulos da mais importante história de super-heróis de todos os tempos! Reedição especial, formato americano.

- ❑ **BATMAN: VIGILANTES DE GOTHAM # 07**
  Coringa captura e tortura os homens que supostamente destruíram sua carreira como comediante.

- ❑ **BATMAN # 07**
  O Homem-Morcego no rastro do Máscara Negra. Sarah Gordon torna-se a nova comissária de polícia de Gotham City.

- ❑ **MORTE: O GRANDE MOMENTO DA VIDA # 03**
  Descubra você também por que ela **é** *o grande momento da vida. Por Neil Gaiman e Chris Bachalo.*

- ❑ **SHAZAM! # 07**
  Adão Negro está de volta! Arsenal entra em cena para ajudar o Arqueiro Verde. Coringa vai a Boston atormentar Diana.

- ❑ **SUPERBOY # 07**
  Superboy e os Legionários em uma extraordinária aventura no tempo!

- ❑ **SUPER-HOMEM # 07**
  Super-Homem e Senhor Milagre surpreendidos pelo Armadilha! Flash chega a Mach 5 na saga Velocidade Terminal.

- ❑ **SUPER-HOMEM VS. ALIENS # 01 & 02**
  O Homem de Aço infectado por um Alien! Você não pode deixar de acompanhar a melhor aventura com Aliens que já se viu no cinema ou nos quadrinhos! Mini-série em três edições, formato americano.

image

- ❑ **SPAWN # 15**
  Mais revelações sobre o passado de Al Simmons. Surge o **Anti-Spawn!**

- ❑ **THE SAVAGE DRAGON # 08**
  Depois de brutalmente espancado pelo Overlord, Dragon continua sendo caçado nas ruas de Chicago.

- ❑ **VIOLADOR # 03**
  Desfecho da arrepiante mini-série escrita por **Alan Moore!**

- ❑ **YOUNGBLOOD # 07**
  Invictus e os momentos finais do resgate do Superpatriota. Mais um episódio do conflito Brigada vs. Bloodstrike.

Editora Abril
Fundador
VICTOR CIVITA
(1907-1990)

SHAZAM!
Nº 7

Presidente e Editor: Roberto Civita; **Vice-Presidente e Diretor Editorial**: Thomaz Souto Corrêa; **Vice-Presidente Executivo**: Luiz Gabriel Rico; **Diretor de Desenvolvimento Editorial**: Celso Nucci; **Diretor de Recursos Humanos**: Egberto de Medeiros; **Secretário Editorial**: Eugênio Bucci; **Diretor de Operações**: Gilberto Fischel; **Diretor de Serviços Editoriais**: Henri Kobata; **Diretor de Controle de Gestão**: Hong Yuh Ching; **Diretor de Publicidade**: Orlando Marques.

Diretor Superintendente: Anthony R.L. Seadon
Diretora Editorial: Elizabeth De Fiore
REDAÇÃO - Editor-Chefe: Sérgio Figueiredo Pinto
Editores: Claudio Carina, Marco Aurélio M. Moretti e Mario Luiz C. Barroso; **Revisora**: Elke Lopes Muniz; **Coordenador de Produção**: Cristiano Antunes dos Anjos; **Auxiliar de Produção**: Paulo Américo V. Maffia; **Editores de Arte**: José Roberto Jimenez Costa e Sérgio Furlani; **Desenhista**: Donizete Amorim; **Letrista**: Fernando E. Algaba; **Assistentes de Arte**: Fábio M. Figueiredo, Rivail M. Gonçalves, Roberto Yukio Yashinaga e Simoni da Costa Ferrara; **Atendimento ao Leitor**: Fernando Bertacchini; **Tradução e Adaptação**: Estúdio Art & Comics; **Coordenadora do Arquivo Editorial**: Marta G. Fiasco.
COMERCIAL - Diretor: Walter Thomé; **Gerente de Marketing**: Rosana Pires Rovai; **Gerente de Desenvolvimento de Produto**: Otto M. Busch; **Gerentes de Produto**: Cecília de Oliveira e Wagner de A. Mingatti; **Assistentes de Produto**: Ariane Teixeira Malta e Lisete M. Capeletto.
PUBLICIDADE - Gerente: Roberto Neuber de Assis; **Executivos de Contas**: Luciano Belfiore, Sandra Genz e Telma Stoia Paccitti. **ESCRITÓRIOS REGIONAIS** - RIO DE JANEIRO: Cláudio Bartolo - tel.: (021) 546-8169/fax: (021) 556-8264; BELO HORIZONTE: Silvana Grisi - tel.: (031) 261-6104/fax: (031) 261-7114; PORTO ALEGRE: Ana Lúcia R. Figueira - tel.: (051) 231-5899/fax: (051) 231-4857; CURITIBA: Marcos Antonio Piazzetta - tel./fax: (041) 352-2426; BRASÍLIA: Solange Tavares - tel.: (061) 315-7554/fax: (061) 315-7558.
COMUNICAÇÕES E SERVIÇOS DE MARKETING - Gerente: Maria Luiza Volponi; **ADMINISTRAÇÂO E FINANÇAS - Gerente**: Eliseu Urban; **Diretor Responsável**: S. Fukumoto.
SHAZAM! é uma publicação mensal da Editora Abril. **ISSN 1413-7399 - São Paulo - Redação, Publicidade e Correspondência**: R. Bela Cintra, 299, Cerqueira César, CEP 01415-000, Caixa Postal 14110, tel.: (011) 236-4155, telex: (011) 22115. Telegramas: Editabril. **Assinatura Anual** - 12 PACOTES - DC COMICS (cada pacote: Super-Homem, Superboy, Batman: Vigilantes de Gotham, Shazam! e Batman). **Atendimento ao Assinante**: tel.: (011) 823-9222. Ao fazer sua assinatura, exija a credencial do vendedor e pague somente com cheque nominal à Editora Abril S.A. A Editora Abril garante aos assinantes desta publicação que a interrupção na entrega dos exemplares contratados, sem que para isso tenha dado motivo o próprio assinante, implicará restituição, em moeda corrente nacional, correspondente aos exemplares que não forem entregues, devidamente corrigida de acordo com o indice oficial legalmente aplicável. Com sua assinatura, seu nome é automaticamente incluído no cadastro da Editora Abril, o qual poderá ser cedido a empresas idôneas, para fins unicamente de divulgação e promoção de seus produtos, que julgamos ser do seu interesse. Caso não queira fazer parte desse cadastro, entre em contato com a Central de Atendimento ao Assinante. **Números atrasados** (as seis últimas edições recolhidas, mediante disponibilidade do estoque), ao preço da última edição em banca. Peça por intermédio de seu jornaleiro ou distribuidora Dinap de sua cidade. Se preferir, peça diretamente à Caixa Postal 2505, Osasco - SP, tel.: (011) 868-3038, fax (011) 868-3018 (Dinap), pagando com os cartões Visa, Credicard e Diners, ou cheque nominal, acrescendo 30% ao valor do pedido para despesas de postagem. Distribuída com exclusividade no país pela DINAP. [**Números atrasados via INTERNET**: dinap.@email.abril.com.br.].
Distribuidor em Portugal: Deltapress - Sociedade Distribuidora de Publicações Lda., Capa Rota, Tapada Nova, 2710 Sintra. Todos os direitos reservados. Maio/97. © 1997 DC Comics, Inc. Todos os direitos reservados. As histórias, personagens e nomes apresentados nesta revista são de propriedade da DC Comics, Inc. e usados sob licença da mesma. **IMPRESSA NA DIVISÃO GRÁFICA DA EDITORA ABRIL S.A.**

Grupo Abril
Presidente: Roberto Civita
Vice-presidentes: Angelo Rossi, Claudio Dascal, Fatima Ali, Ike Zarmati, José Augusto Pinto Moreira, José Wilson Armani Paschoal, Luiz Gabriel Rico, Plácido Loriggio, Raul Rosenthal, Thomaz Souto Corrêa.

RECLAMAÇÕES? SUGESTÕES?? QUESTÕES???

Ligue para a
CENTRAL DE ATENDIMENTO AO LEITOR:
Tel. 0800-130477
De segunda a sexta, das 9 às 18 horas.
A ligação é gratuita!

OU
Escreva para a
EDITORA ABRIL JOVEM:
Rua Bela Cintra, 299 - 3º andar -
CEP 01415-000 - São Paulo - SP.

VIBRE COM O ESPETACULAR HERÓI ARACNÍDEO!

PEÇA POR TELEFONE E RECEBA EM SUA CASA.

Coleção do Aranha

Uma seleção das melhores aventuras do Homem-Aranha em 8 revistas repletas de ação e emoção!

Mini-série Vingança

Uma história eletrizante, onde o Aranha vê sua imagem difamada por um assassino enlouquecido que se faz passar por ele!

2 edições. 32 páginas cada uma.
Formato Americano: 16.8 x 25.9 cm.
Com exclusivo disco holográfico na capa da primeira edição!

Sagas Completas

Embalagem especial reunindo edições imperdíveis da revista O Homem-Aranha: nºs 139, 140 e 141.

3 edições. 80 páginas cada uma.
Formato 13.4 x 19 cm.

© MARVEL ENT. GROUP, INC.

Oferta válida até 31/10/97 ou enquanto durar o nosso estoque.

Homem-Aranha Anual nº6

Edição especial com histórias inéditas, incluindo a revelação do passado secreto do Dr. Octopus.

100 páginas. Formato 13.4 x 19 cm.

Mini-série Aranha & Wolverine

O herói aracnídeo e o mutante mais radical dos quadrinhos saem à caça de um cruel monstro assassino!

2 edições. 28 páginas cada uma.
Formato Americano: 16.8 x 25.9 cm.

APENAS **R$ 28,00**

A coleção com 8 edições

SHOW DE COMPRAS

Abril Jovem

LIGUE GRÁTIS
DE SEGUNDA A SEXTA, DAS 9 ÀS 18 HORAS
0800-128222

atendimento.abril.jovem@email.abril.com.br

Liquid Paper
Needle Point

O aliado da perfeição.

Ponta metálica.

Corrige pequenas áreas com toda precisão e limpeza.

PAPER MATE®

NUNCA COMPRE SCANS!